

PANDUAN INSTALASI GALILEO PRINT MANAGER

NOTE : Galileo Print Manager tidak berjalan dengan baik untuk **Windows Vista** dan **Windows 7**, yang system typenya **64-bit Operating System**

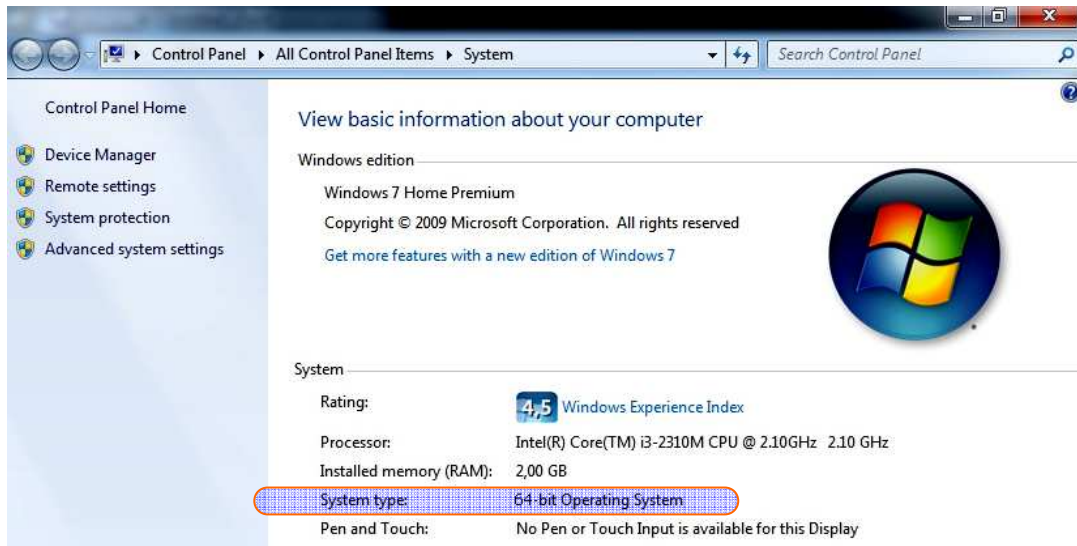

Persiapan :

Ada beberapa file yang diperlukan sebelum kita melakukan instalasi Galileo Print Manager, berikut data file & Tahapan instalasinya :

NOTE : Untuk **Windows Vista** dan **Windows 7**, jalankan file tersebut sebagai **Administrator**, atau klik kanan pada nama file dan pilih **Run as Administrator**.

1.1 Buka Folder FPM4, jalankan file **SETUP.EXE** yang berformat Application

Name	Size	Type	Date Modified
ACTIVEX		File Folder	9/28/2010 11:26 AM
INST32I.EX	284 KB	EX_File	12/17/1997 5:47 PM
_ISDEL.EXE	8 KB	Application	12/17/1997 5:30 PM
_SETUP.DLL	11 KB	Application Extension	12/17/1997 5:29 PM
_sys1.cab	199 KB	WinRAR archive	11/24/2003 11:57 AM
_user1.cab	98 KB	WinRAR archive	11/24/2003 11:57 AM
401comupd.exe	428 KB	Application	11/24/2003 11:37 AM
data1.cab	2,870 KB	WinRAR archive	11/24/2003 11:57 AM
DATA.TAG	1 KB	TAG File	11/24/2003 11:57 AM
lang.dat	5 KB	DAT File	5/30/1997 10:31 AM
layout.bin	1 KB	VLC media file (.bin)	11/24/2003 11:57 AM
os.dat	1 KB	DAT File	5/6/1997 1:15 PM
SETUP.bmp	83 KB	Bitmap Image	11/24/2003 11:37 AM
SETUP.EXE	59 KB	Application	12/17/1997 5:30 PM
SETUP.INI	1 KB	Configuration Settings	11/24/2003 11:57 AM
setup.ins	89 KB	Internet Communic...	11/24/2003 11:37 AM
setup.iss	1 KB	ISS File	11/24/2003 11:57 AM
setup.lid	1 KB	LID File	11/24/2003 11:57 AM
vssver.scc	1 KB	SCC File	11/24/2003 11:37 AM

1.2 Berikutnya akan muncul dialog box seperti di bawah ini :

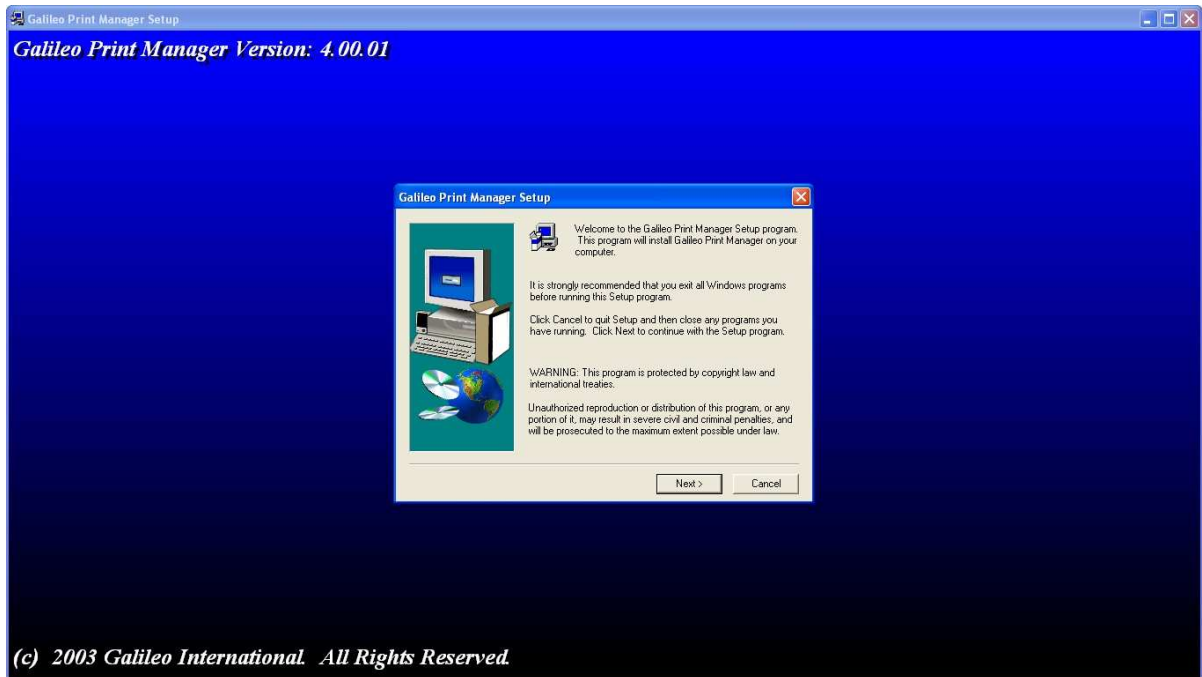

Pilih *Next*

1.3 Berikutnya akan muncul dialog box seperti di bawah ini :



Pilih *Typical OPTAT* , Lalu Klik *Next*

1.4 Berikutnya akan muncul dialog box seperti di bawah ini :

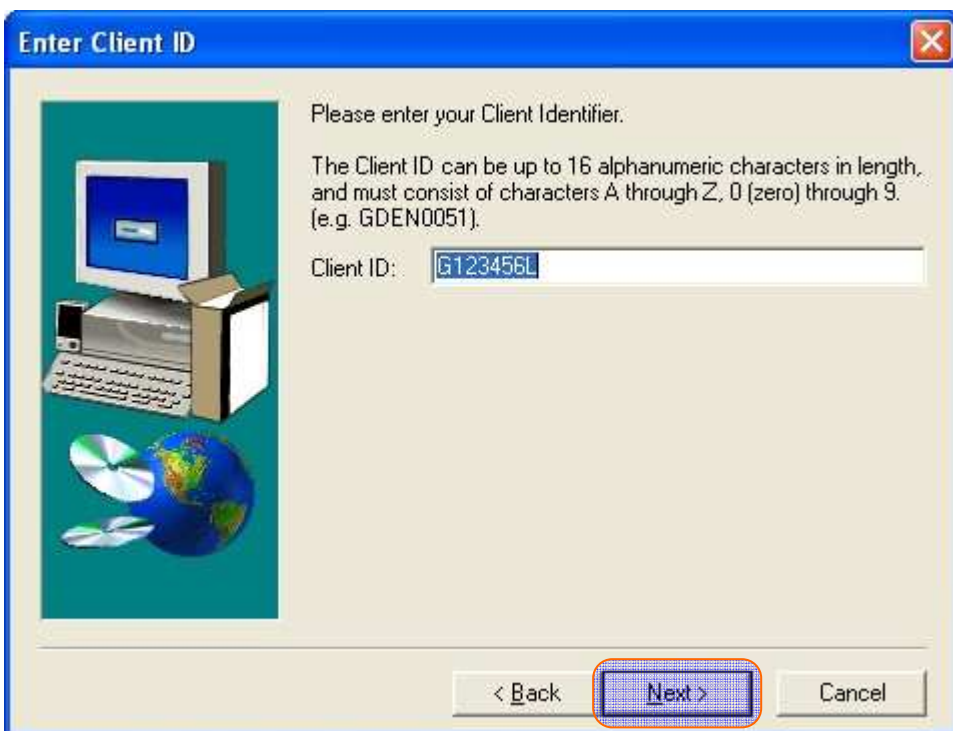

Masukkan *Client ID Master Printer* , Lalu Klik *Next*

1.5 Berikutnya akan muncul dialog box seperti di bawah ini :

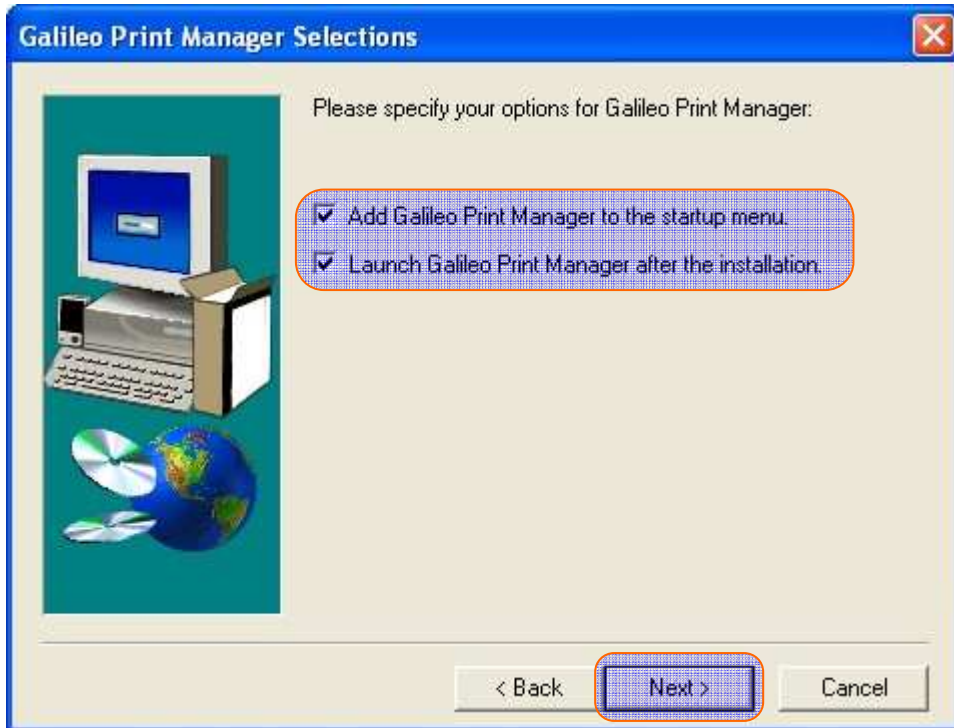

Biarkan kedua pilihan di atas dalam keadaan tercentang, Lalu Klik **Next**

1.6 Berikutnya akan muncul dialog box seperti di bawah ini :

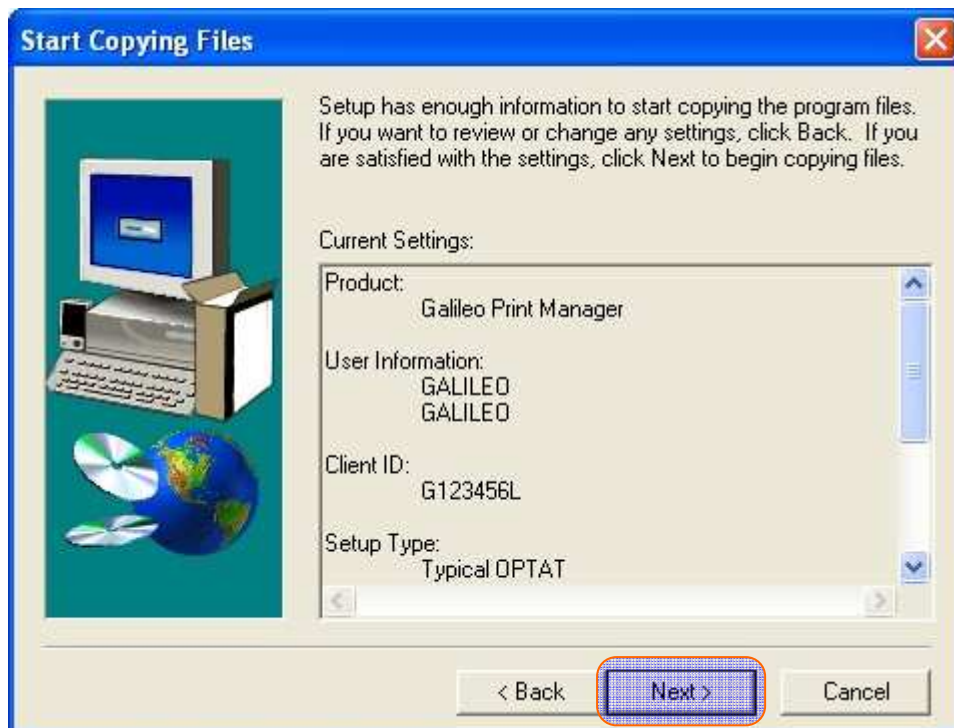

Pilih **Next**

1.7 Berikutnya akan muncul dialog box seperti di bawah ini :

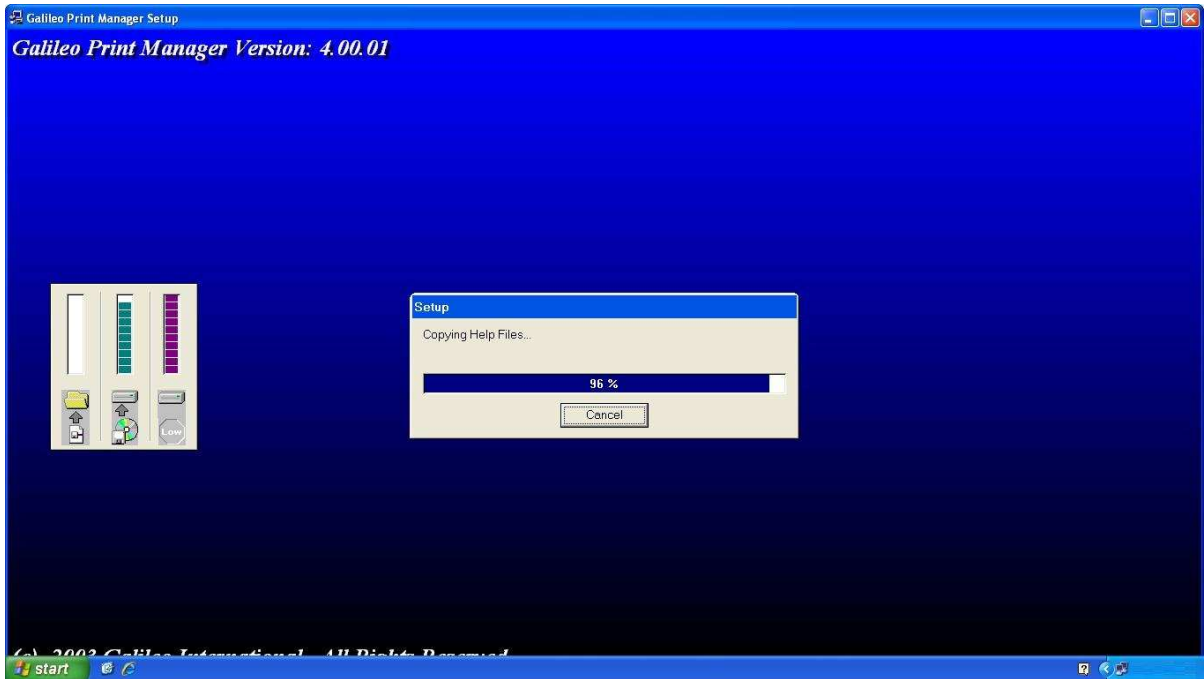

Biarkan proses berjalan . . .

1.8 Berikutnya akan muncul dialog box seperti di bawah ini :

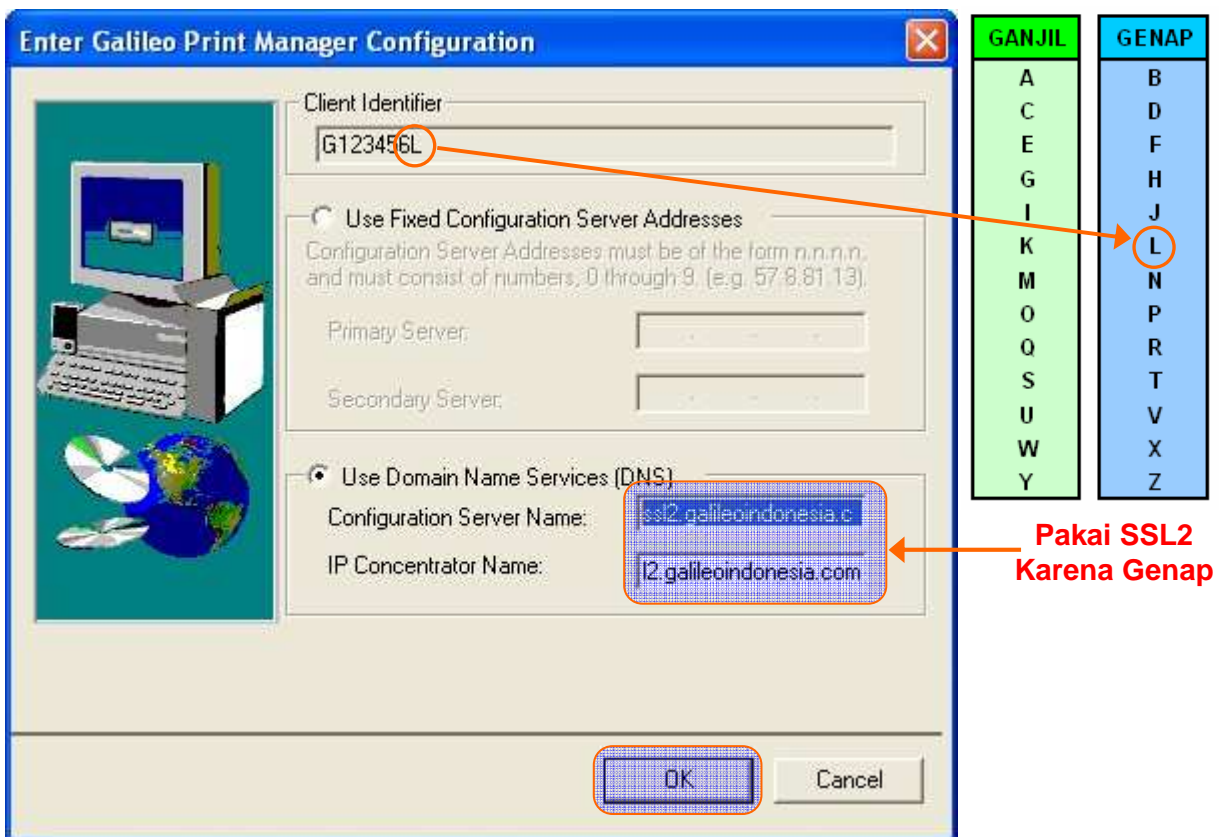

Masukkan Koneksi *SSL1* / *SSL2* sesuai dengan digit terakhir Client ID anda.
(*SSL1* untuk digit terakhir *GANJIL* / *SSL2* untuk digit terakhir *GENAP*).

1.9 Berikutnya akan muncul dialog box seperti di bawah ini :



Pilih "*Yes, I want to restart my computer now*".

Hati-hati Ketika Anda menekan tombol *Finish*, karena Komputer akan melakukan proses restart, pastikan Anda sudah melakukan *Save File* dahulu terhadap File Microsoft Word, Excel, Notepad, dll.

Proses Instalasi **Galileo Print Manager** telah selesai.



PANDUAN SETTING PRINTER GPM

Berikut ini kita lanjutkan dengan proses Setting Printer GPM.

2.1 Pertama buka Window Configurations di :

Start – Programs / All Programs – Galileo Print Manager - Configurations

Seperti gambar berikut ini :

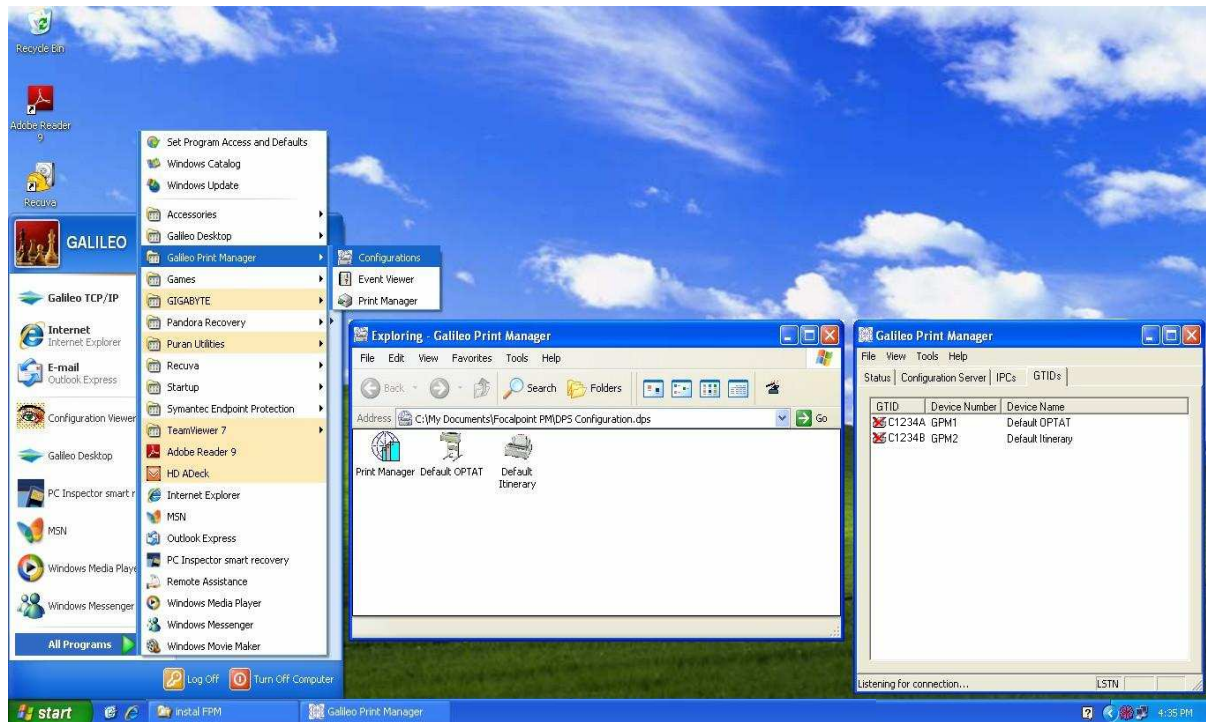

2.2 Berikutnya di Window Configuration :

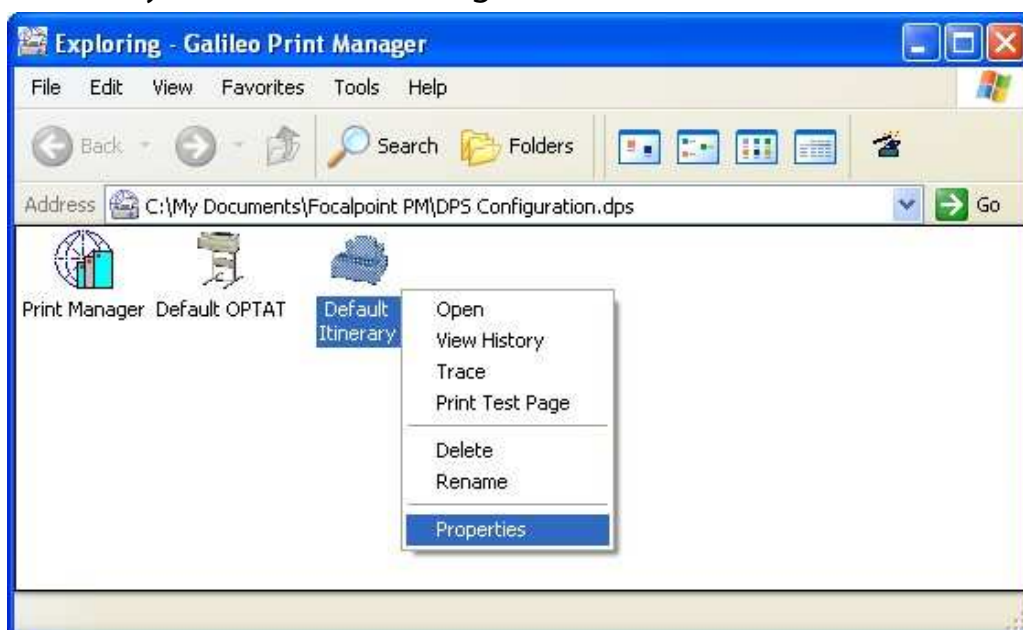

Klik kanan pada *Default Itinerary* – Pilih *Properties*

2.3 Berikutnya akan muncul dialog box seperti di bawah ini :

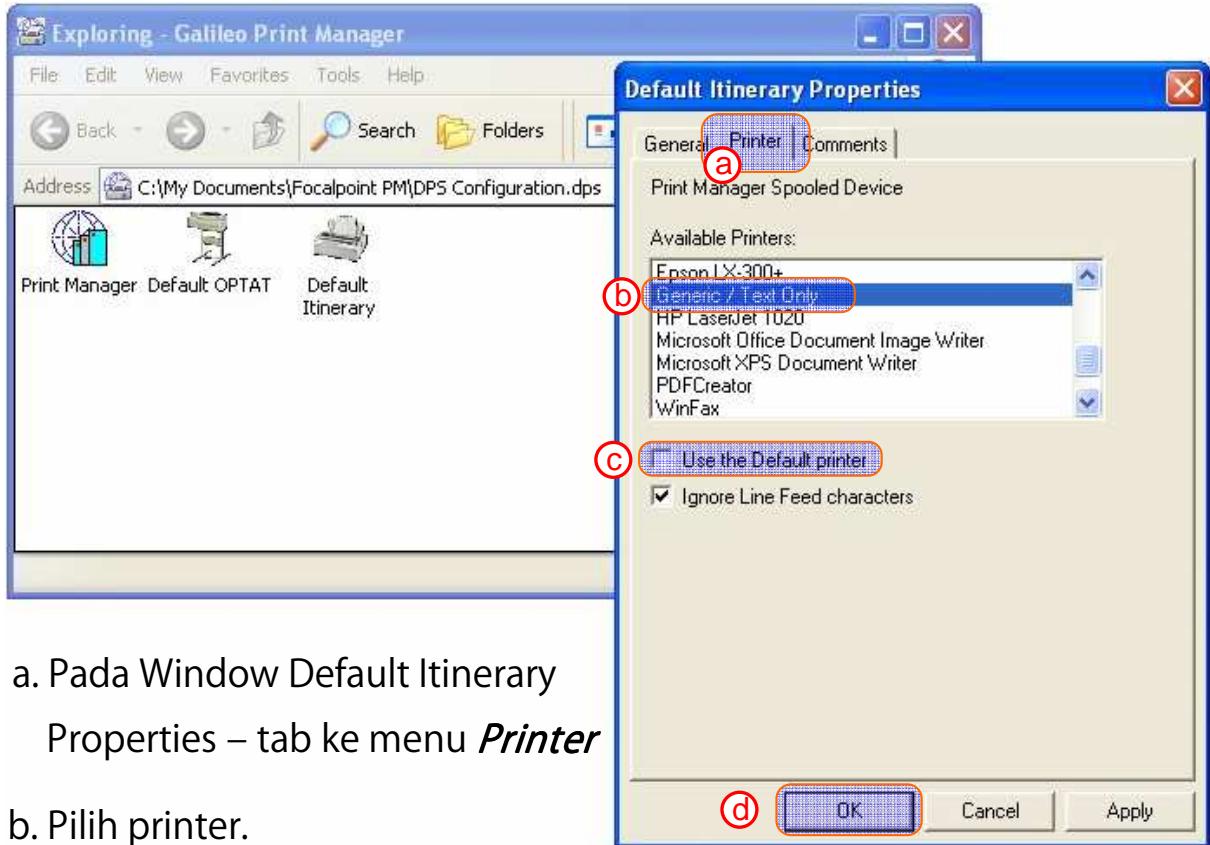

a. Pada Window Default Itinerary Properties – tab ke menu *Printer*

b. Pilih printer.

c. Hilangkan tanda centang pada option "*Use the Default printer*"

d. Pilih OK

2.4 Berikutnya perhatikan Window Galileo Print Managernya :

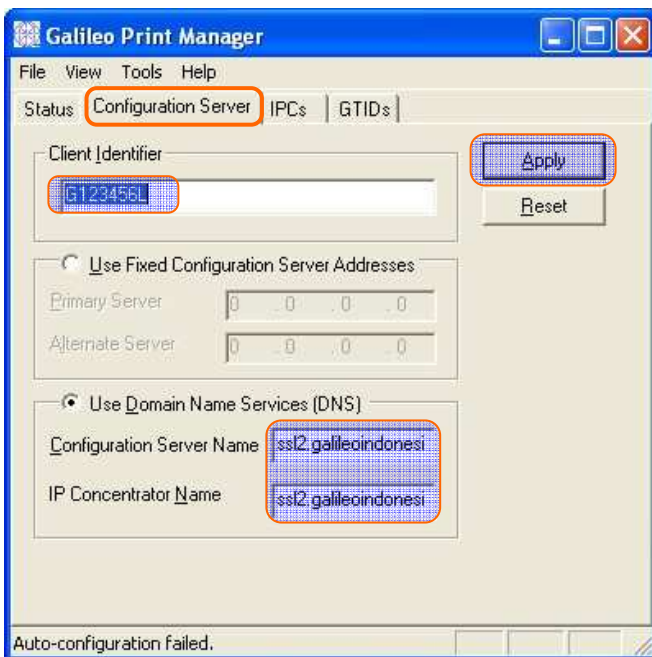

Pastikan Client Identifier & Koneksinya sudah benar. Pilih *Apply*

2.5 Perhatikan Window Galileo Print Manager berikut ini :

Pilih Tab *GTIDs*

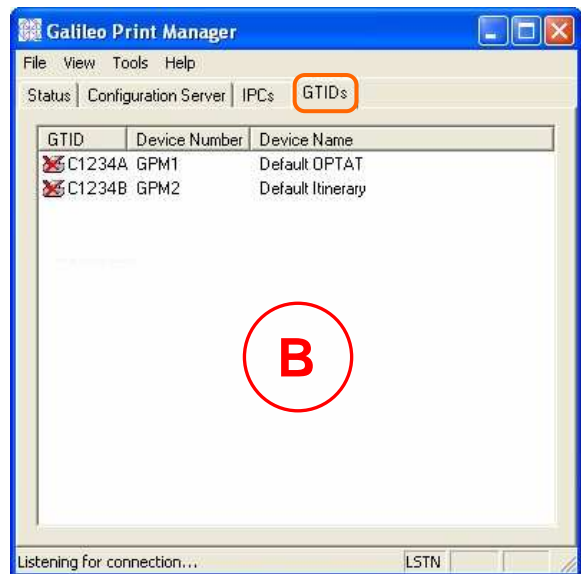
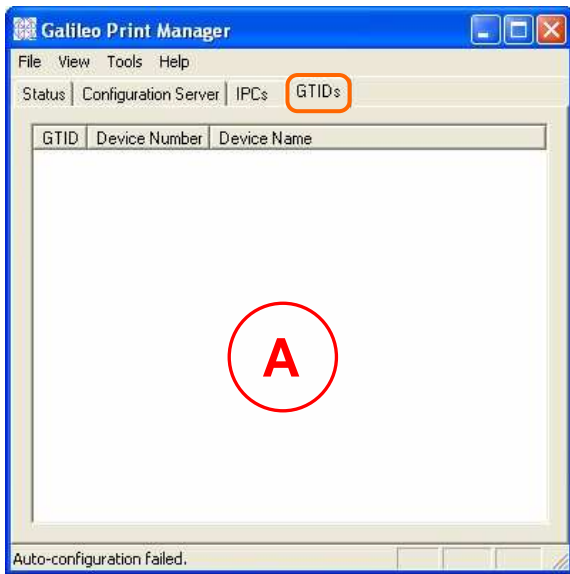

- A. Koneksi Galileo Print Manager ke server Galileo tidak berhasil/gagal.
- B. Koneksi Galileo Print Manager ke server Galileo berhasil, sehingga muncul device Printer

2.6 Bila Icon Device Printer terdapat Silang Merah, lakukan langkah berikut :

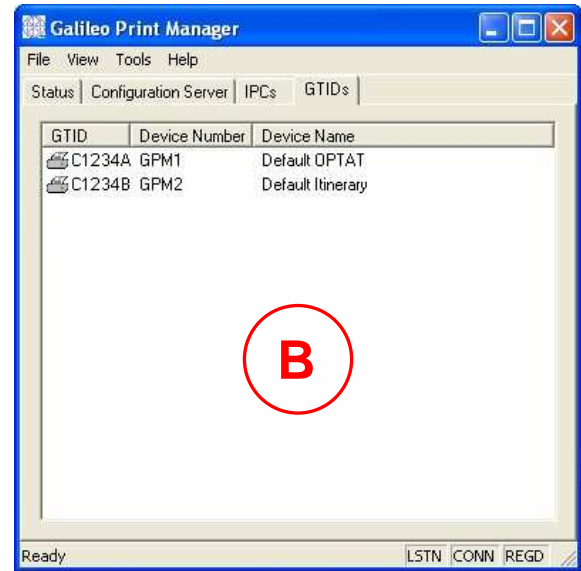
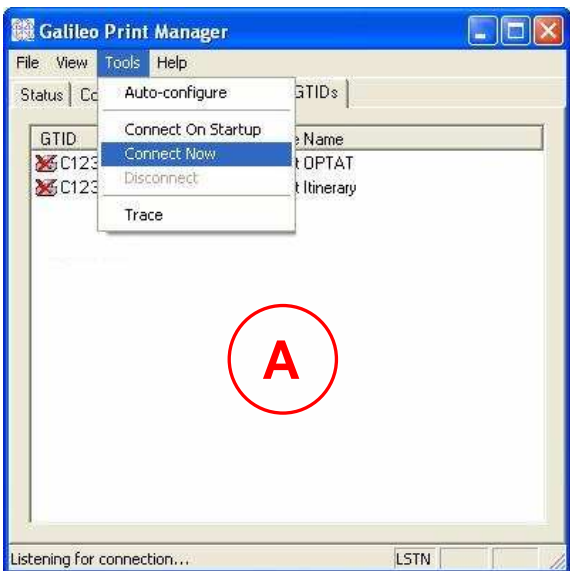

- A. Pilih menu *Tools – Connect Now*
- B. Device Printer Ready, Anda sudah bisa mengissued tiket.

Selamat Menggunakan Galileo Print Manager.

